

INFO IMPORTANTE

OK

vue avec chablon  
et guilleume.

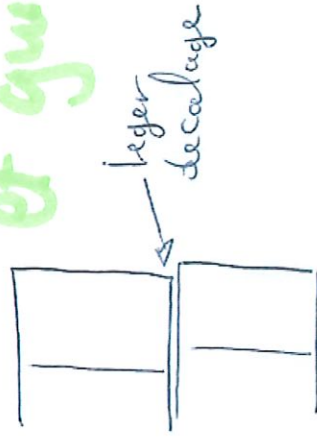
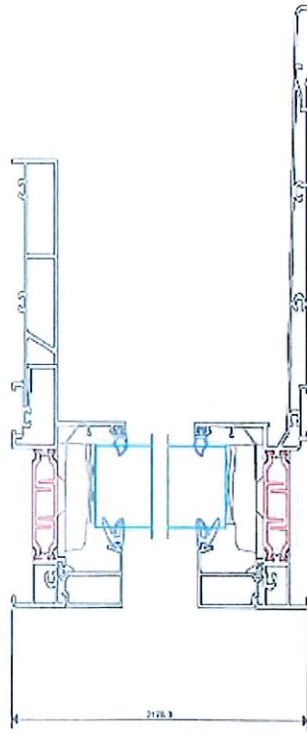

détail

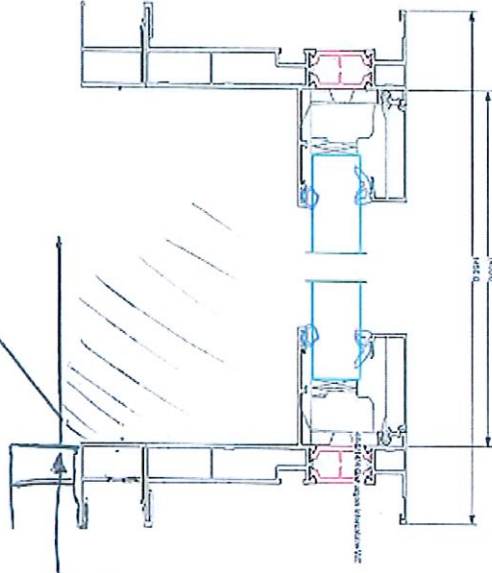

la bavette  
sera en retrait  
des 2 Rallanges de  
Japees  $\approx 30$  mm  
160 + 40 + 40.



Bon pour accord  
le 23/05/23  
Aurélien

Date: 17/05/2023	Formule: 1/2 Echelle de l'évaluation 1/20
Client: ADL / BESANCON	Client: GANAS MENUISERIE
Repère: 000000001	Client: LALOI MENUISERIES SAS
Id: 733 5 62 82 25 80	Id: 733 5 62 82 25 80
Fax: 33 5 62 82 25 81	Fax: 33 5 62 82 25 81